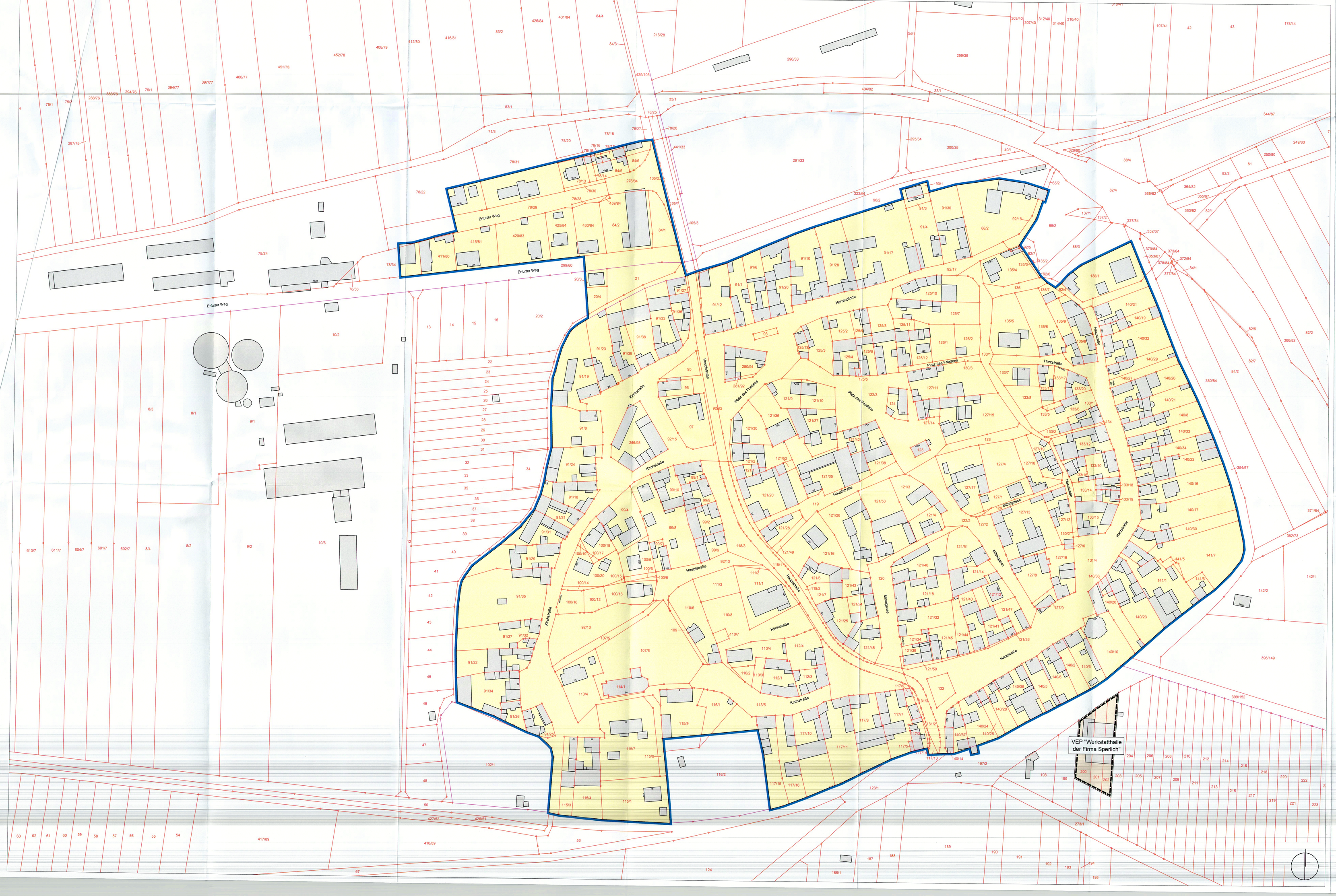

Planzeichenerklärung

- Innenbereich
- Außenbereich
- Klarstellungsgrenze
- Geltungsbereiche rechtsverbindlicher Bebauungspläne bzw. vorhabenbezogener Bebauungspläne und von Bebauungsplänen in Aufstellung
- Bestandsgebäude
- Flurstücksgrenzen
- Flurgrenzen
- 91/10 Flurstücksbezeichnungen

Kölleda, den 08.04.2025

Uwe Kraneis
Bürgermeister Stadt Kölleda

(Dienstsiegel)

Rechtsgrundlagen

1. **Baugesetzbuch (BauGB)**
2. **Thüringer Gemeinde- und Landkreisordnung (Thüringer Kommunalordnung - ThürKO)**

In der zum Zeitpunkt des Satzungsbeschlusses jeweils gültigen Fassung.

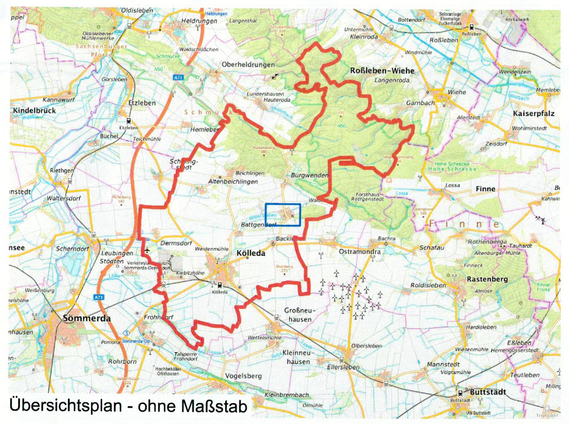

Übersichtsplan - ohne Maßstab

Stadt Kölleda

Landkreis Sömmerda / Freistaat Thüringen

Klarstellungssatzung
Ortsteil Großmonra

Dr. Walter + Walther
Freie Architekten und Stadtplaner
Storchmühlenweg 13 / 99089 Erfurt

Bearbeiter: Dipl.-Ing. Lutz Walther
Dipl.-Ing. (FH) Tino Albrecht

Tel. 0361 / 2111310
Fax 0361 / 2606586
E-mail info@dr-walter-walther.de
Homepage www.dr-walter-walther.de

~~08.04.2025~~ Maßstab 1 : 1.000
04.12.2024